

1.4 Uitspeelstanden

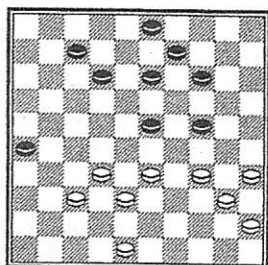

Opdracht 1

☐ P. Roozenburg - A. Andreiko (1967)



Deze stand kun je ook vinden bij de rekenopdrachten bij het centrumspel. Het is daar opdracht 4! De opdracht is: jij speelt met wit tegen de trainer en je speelt 1.33-28 en na 13-19 of 14-19 doe je 2.38-33. En het belangrijkste: je probeert te laten zien dat wit beter staat in het centrum. Je probeert te laten zien dat wit, omdat hij het centrum beheerst, ook makkelijker in de aanval komen kan. De trainer zal er alles aan doen om het centrum van je af te pakken...
Succes!!



Opdracht 2

☐ F. Ivens - T. Sijbrands (1967)

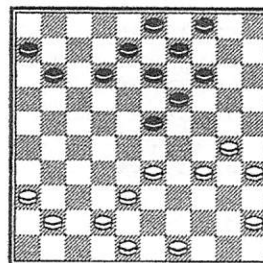

Deze stand kun je ook vinden bij de taxeeropdrachten bij het centrumspel. Het is daar het tweede diagram bij opdracht 1. Het zal hopelijk duidelijk zijn dat Sijbrands met zwart het centrum heeft. Sijbrands was met zwart aan zet en zijn eerste twee zetten waren 13-18 en 9-13 met de middenpiramide!
Je gaat tegen een trainingsdeelnemer de stand in het diagram uitspelen. Zwart moet er alles aan doen om het centrum te behouden en om te zetten in een aanval. Wit zal er alles aan moeten doen om daar wat tegen te doen.
Succes!!

☐ T. Sijbrands - C. Smith 2-0 Suikertoernooi 1972

01.33-29	19-24	02.39-33	14-19	03.44-39	20-25	04.29x20	25x14	05.50-44	17-21
06.32-28	21-26	07.37-32	26x37	08.42x31	16-21	09.47-42	21-26	10.32-27	26x37
11.41x32	11-17	12.46-41	07-11	13.36-31	11-16	14.41-36	06-11	15.34-30	15-20
16.40-34	20-25	17.30-24	19x30	18.35x24	14-19	19.34-30	25x34	20.39x30	10-14
21.43-39	01-06	22.45-40	05-10	23.30-25	19x30	24.25x34	17-22	25.28x17	12x21
26.34-29	14-19	27.40-34	10-14	28.44-40	19-24	29.29x20	14x25	30.34-29	13-19
31.40-34	09-13	32.49-44	21-26	33.42-37	03-09	34.44-40	18-22	35.27x18	13x22
36.48-42	08-13	37.32-27	11-17	38.27x18	13x22	39.38-32	06-11	40.31-27	22x31
41.36x27	17-21	42.29-24	19x30	43.40-35	09-13	44.35x24	13-18	45.42-38	11-17
46.33-28	02-08	47.34-29	08-13	48.38-33	25-30	49.24x35	04-09	50.35-30	18-22
51.27x18	13x22	52.28-23	22-27	53.23-19	27x38	54.33x42	21-27	55.30-25	27-31
56.19-14	09x20	57.25x14	31-36	58.14-10	17-22	59.39-33	26-31	60.37x26	36-41
61.42-37	41x32	62.10-04							

diagram 1

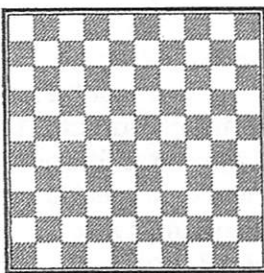

diagram 2

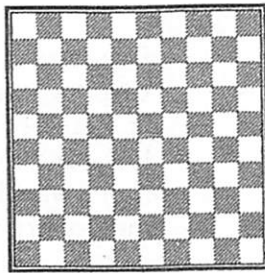

diagram 3

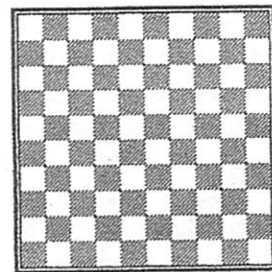

diagram 4

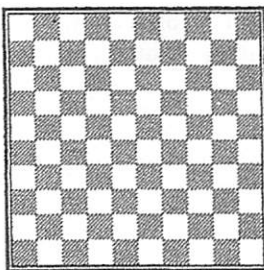

diagram 5

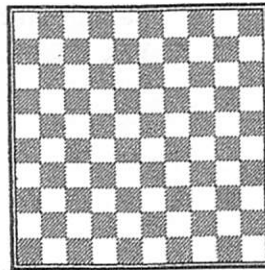

diagram 6

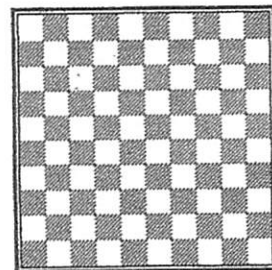

diagram 7

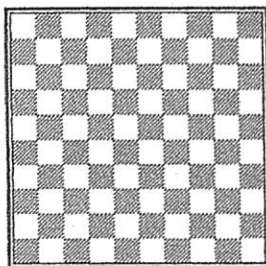

diagram 8

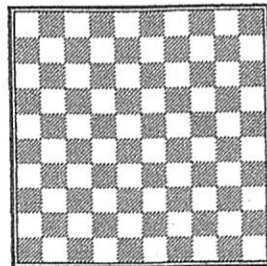

diagram 9

