

1.7 Eindspel

Twee schijven tegen twee schijven is een mooi eindspelthema. En praktisch! Van dit eindspelthema zijn ook wel verzamelingen bekend, maar daar moet je dan maar net zien aan te komen. Bondstrainer Swami Nikhilananda bijvoorbeeld heeft een grote verzameling aangelegd.

In het grote eindspel naslagwerk van de Rus Barski staat een kleine verzameling. Uit dat boek krijg je drie makkelijke om op te lossen en één moeilijke. Let op de onderschriften bij de diagrammen. Succes!

diagram 1

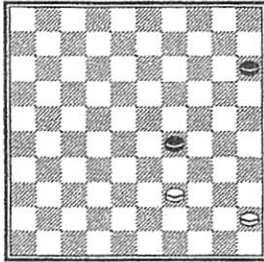

Wit wint makkelijk.
Zoek ook de schijnoplossing.

diagram 2

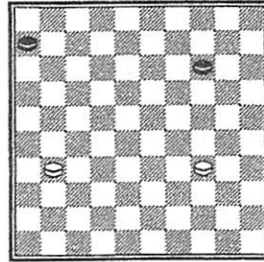

Zwart is aan zet.
Wat wordt de uitslag?

diagram 3

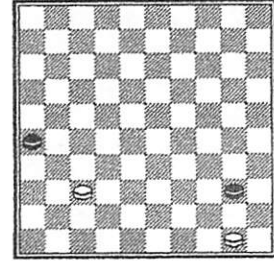

Wit is aan zet
en maakt remise. Hoe?

.....

.....

.....

Van een heel ander niveau is diagram 4. De opdracht: wit aan zet maakt remise. Maar denk er niet te gemakkelijk over. Je moet óók steeds naar winst zoeken voor zwart!

diagram 4

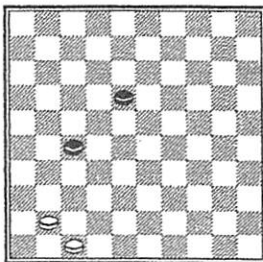

.....

.....

.....

.....

.....

.....

.....

1.6 Analyseren

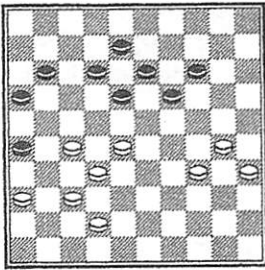

Diagram 1

Zwart is aan zet en de vraag is of hij zich nog kan verdedigen.
Bekijk de mogelijke zetten en probeer de beste te vinden.

.....

.....

.....

.....

.....

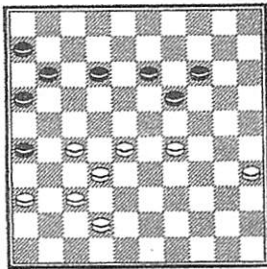

Diagram 2

Zwart is aan zet en de vraag is of hij zich nog kan verdedigen.
Bekijk de mogelijke zetten en probeer de beste te vinden.

.....

.....

.....

.....

.....