

Van de voorzitter

Beste damvrienden,

Het seizoen 2009-2010 zit erop. De schijven zijn geschoven en de uitslagen van de verschillende competities zijn bekend. In de onderlinge competitie is de onbetwiste kampioen Peter Groot geworden; hierbij nogmaals van harte gefeliciteerd! Na een korte Algemene Ledenvergadering zal Peter op 23 augustus de traditionele simultaanstrijd met de overige leden aangaan; ongetwijfeld zal hij daarbij wederom laten zien wie hier de kampioen is. Op maandag 30 augustus volgt dan de eerste ronde van de onderlinge competitie van 2010-2011.

Het eerste team van DC Zaanstreek heeft het afgelopen jaar in de landelijke competitie de 9^e plaats bereikt in Hoofdklasse A. Captain Piet Smit heeft voor seizoen 2010-2011 in ieder geval weer de beschikking over een sterke bezetting, waarmee hij voor de eerste wedstrijd van het seizoen in de Eerste klasse B mag afreizen naar Middelburg. Het tweede team heeft in de landelijke competitie de derde plaats bereikt en zal volgend seizoen in de Tweede klasse C uitkomen met de eerste uitwedstrijd in Heerhugowaard op achttien september.

In de Provinciale competitie waren de resultaten een derde plaats in de Ereklasse en de Hoofdklasse, een zevende plaats in de Eerste klasse en een vijfde & achtste plaats in de Tweede klasse. Voor komend seizoen is weer een aantal teams ingeschreven, zodat we als club weer goed vertegenwoordigd zijn in de provincie.

In 2011 bestaat de KNDB 100 jaar. Vanuit DC Zaanstreek zijn we ons aan het beraden op activiteiten die kunnen bijdragen aan de feestvreugde. Gezien de doorgaans druk bezette damkalender is het even speuren naar een geschikte activiteit op een goed moment, maar er wordt aan gewerkt. Het afgelopen seizoen is mede door inzet van de vrijwilligers een succes geworden, waarvoor uiteraard onze dank. We hopen komend seizoen weer een beroep op iedereen te kunnen doen, variërend van de wedstrijdleiding tot de zaterdagbezetting van de bar en van de jeugdtrainers tot de secretaris. Hierbij ook een oproep aan eenieder die vrienden, familie en bekenden (weer) aan het dammen kan krijgen: de club staat altijd open voor nieuwe leden om de competitie spannend te houden en het voortbestaan van onze club te waarborgen.

Rest mij iedereen een prettige, niet al te hete zomer te wensen en we zien iedereen graag weer terug bij het begin van het nieuwe seizoen. Vergeet hierbij ook niet de zomercompetitie om gedurende de zomer scherp te blijven: iedere maandagavond vanaf 20:00, maximaal twee partijen van 45 minuten per persoon per partij.

Tot zets en weer veel plezier met dit exemplaar van het clubblad,

Kaj Kruit

Damcombinatie Zaanstreek

Bestuur:

Voorzitter: Kaj Kruit, De Twee Gebroeders 43, 1508 ZM, tel 075-6700513
Secretaris: Schelte Betten, Loggerstraat 58, 1503 KE Zaandam, tel. 075-6170449
Penningmeester: Jan Leeuwerink, Loggerstraat 29, 1503 KA Zaandam, tel. 075-6147000
Wedstrijdzaken: Piet Smit, IJssel 15, 1509 JB Zaandam, tel. 075-6172499
Jeugdzaaken: Martin van Zanen, Hornlaan 5, 1566 VK Assendelft, tel. 075-6871907
Algemeen: Kees van den Berg, Brederodestraat 16, 1566 TK Assendelft, tel. 075-6871737

Speellokaal: Sporthal De Greep, Perzikkruidweg 2 B, 1508 AW Zaandam, tel. 075-6703290

Speelavond: elke maandagavond vanaf 19.30 uur.

Administratie- en Advieskantoor Westerwatering

Kerkstraat 4
1521 JN Wormerveer

Telefoon: 075 – 62 22 576

Voor bedrijf en particulier.

Ook het adres voor al uw verzekeringen

- aangifte inkomstenbelasting
- fiscale begeleiding
- administratieve ondersteuning
- loonadministratie
- opstellen jaarrekeningen

Gespecialiseerd in het midden- en kleinbedrijf

Extra Algemene Ledenvergadering 23 augustus 2010

Het bestuur nodigt u van harte uit voor een extra algemene ledenvergadering op **maandag 23 augustus 2010, aanvang 20.00 uur.**

Na afloop van deze vergadering zal het nieuwe seizoen 2010/11 volgens goed gebruik worden geopend met een simultaan van onze clubkampioen Peter Groot.

Agenda:

1. Opening

2. Wijziging wedstrijdreglement

In de ALV van 1 maart 2010 is gesproken over het speltempo. Het bestuur heeft toegezegd hier vòòr aanvang van het nieuwe seizoen op terug te komen.

Het bestuur stelt voor **punt 5** van het wedstrijdreglement voor het seizoen 2010 /11 als volgt te wijzigen:

'Het speltempo is 50 zetten in 1 ½ uur en daarna 30 minuten p.p. om de partij af te maken.'

De argumentatie is dat deze werkwijze grotere zekerheid geeft over de uiterlijke eindtijd van de partij: 19.45 + 2x 1 ½ uur + 2x ½ uur = 23.45 uur.

Bovendien wordt voorkomen dat afgebroken partijen via de computer in plaats van achter het bord worden beslist.

Verder is aansluiting gezocht bij de praktijk die door de PNHDB en diverse verenigingen wordt gevolgd.

Na afloop van het seizoen 2010/11 zal deze werkwijze worden geëvalueerd en zo nodig aangepast.

Onderstaand commentaar op de aankondiging van dit voorstel is ontvangen van Jan de Ruiter en Boudewijn van der Veen:

'Het voorstel tot verkorting van de bedenktijd roept bij mij nog steeds vragen op. Wat is nu precies de aanleiding? Waarom niet standaard om 19.55 de klok aan? Ik neem aan dat in de uitnodiging voor de BAVA een motivatie zal staan m.b.t. het voorstel. Trouwens, niemand wordt gedwongen om de volledige bedenktijd te benutten. Een ieder kan zo snel spelen als hij/zij wenselijk acht.'

Met het nieuwe voorstel is de kans nog steeds groot dat een partij rond of na twaalf uur is afgelopen. Afgebroken partijen worden vermeden, maar dat zijn er toch al niet veel en lijkt ook niet de aanleiding te zijn om de bedenktijd aan te passen.

Met Boudewijn eens dat het laatste half uur alleen nog maar afraffelen wordt; met Boudewijn oneens dat de bedenktijd op verzoek kan worden aangepast, dit leidt tot m.i. tot verschillende competitievormen. Gewoon overeenkomen dat de partij na de reguliere bedenktijd, 60 zetten in 2 uur, wordt afgebroken lijkt mij dan voldoende. Dit is overigens een al bestaande regel.

Met dit voorstel sluiten we wel aan bij de regels voor avondwedstrijden van de PNHDB, maar dit tempo is mede gekozen omdat de uitspelende club daarna nog met de auto of openbaar vervoer naar huis dient te gaan. Voor de lagere PNHDB-klassen speelt men met 1.30 voor een hele partij, in de hoogste klasse met 1.30 en 30 minuten, het kan dan nog steeds 24.00 worden. Op zaterdag wordt deze regel niet door de KNDB en PNHDB toegepast.

Daarnaast meen ik dat een verkorting van de bedenktijd uiteindelijk ook het spelniveau aantast. Ik neem aan dat de doelstelling van onze club toch ook is om op een zo hoog mogelijk sportief niveau mee te strijden.

Mijn voorstel is om de huidige regels wat strikter toe te passen.
Reacties zijn welkom!

Jan

```
----- "Boudewijn G.A.K. van der Veen" <boudveen@kpnmail.nl> schreef:
> Hallo Dammers en Bestuur in het bijzonder,
>
> Graag wil ik alvast reageren op punt 2 terzake van het speltempo.
> M.i. een onaangenaam tempo met name door de grote kans op knoeiwerk in
het laatste half uur.
>
> Daarom lijkt het mij niet wenselijk het speltempo voor alle spelers aan
te passen aangezien het slechts om het werkelijke belang (het vroeg op
moeten staan) van relatief gezien enkele spelers gaat.
>
> Mijn voorstel.
> Laat het speltempo ongewijzigd met dien verstande dat indien een speler
voor aanvang van de partij stelt dat hij de volgende morgen vroeg op moet
zijn tegenstander mag voorstellen om het speltempo van 50 zetten in 1,5
uur en daarna 30 minuten p.p. om de partij af te maken te gebruiken. Dat
voorstel is dan bindend en dient derhalve door de tegenstander te worden
gerespecteerd.
>
> Vriendelijke groet,
> Boudewijn`
```

Punt 8 van het wedstrijdreglement gaat over plaatsing . Het bestuursvoorstel is om in de derde zin de komma te vervangen door een punt en daar de zin te beëindigen. Dit houdt in dat de normale afrondingsregel (minder dan 0,5 naar beneden, 0,5 en hoger naar boven) wordt toegepast. De argumentatie is dat deze werkwijzen in bepaalde gevallen voor de speler wat gunstiger uitvalt.

3. Veiling

Onze vereniging beschikt over wat overtollig dammateriaal. We willen dat in eerste instantie via een veiling aan de leden aanbieden.

4. Sluiting

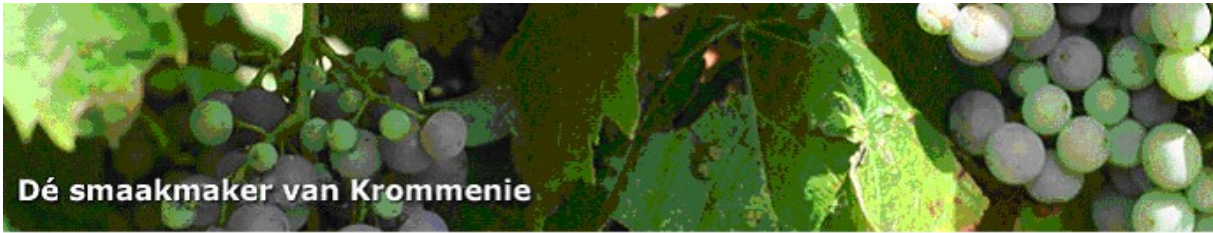

Dé smaakmaker van Krommenie

Welkom bij Rue du Saint

Wijnen

**Hollandse en
buitenlandse kazen**

Specialiteiten

Relatiegeschenken

Streekartikelen



Rue du Saint
Wijnen en Gastronomie

Rosariumplein 7 • 1561 DX Krommenie
Tel. 075 640 28 48
mail: info@ruedusaint.nl
Maandags gesloten

Jeugd

Bij basisschool De Mei in Wormerveer is een onderlinge competitie gespeeld. De eindstanden:

Groep 6

		<u>gewonnen</u>	<u>gelijk</u>	<u>verloren</u>	<u>punten</u>	
1	Anass Bensalah	14	12	1	1	25
2	Qi Draaisma	14	11	0	3	22
3	Esmee Swart	14	6	4	4	16
4	Damian Schild	14	7	1	6	15
5	Dina Aafjes	14	6	2	6	14
6	Dirk Kort	14	3	2	9	8
7	Jet Rozemeyer	14	3	1	10	7
8	Ilona Schermer	14	2	1	11	5

Groep 7/8

		<u>gewonnen</u>	<u>gelijk</u>	<u>verloren</u>	<u>punten</u>	
1	Bas Giannotte	14	11	1	3	23
2	Sunet Rotpathon	14	9	1	4	19
3	Mark Vermeer	14	8	1	5	17
4	Lorenzo Ilegberg	14	6	0	8	12
5	Melanie Schermer	14	5	1	8	11
6	Micheal Fontijn	14	5	1	8	11
7	Damian Klinkenberg	14	3	1	10	7

**Iets moois gezien in je partij?
Stuur het fragment naar
Ruud Groot of Jan de Ruiter!**

C.P.W. van den Berg

- **bedrijfsadministraties**
- **loonadministraties**
- **aangiften inkomstenbelasting**
- **opstellen jaarrekeningen**



Brederodestraat 16
1566 TK Assendelft
Telefoon 075-6871737
Fax 075-6871135

S. Foekens

Rosariumplein 17
1561 DX KROMMENIE

Welkom bij S. Foekens, een boekhandel uit Krommenie.

Literatuur of lectuur?

Bij S. Foekens in Krommenie kun je je hart ophalen.

S. Foekens biedt je een ruime keuze aan romans, pockets, thrillers, buitenlandse literatuur en Nederlandstalige en Engelstalige boeken.

Steek je licht in Krommenie eens op bij S. Foekens.

S. Foekens in Krommenie heeft ook voor kinderen het nodige aanbod.

Het assortiment van S. Foekens biedt voor zowel volwassenen als kinderen een ruime keuze.

Het adres van S. Foekens is

Rosariumplein 17, in Krommenie.



ZAANSE DAMSTREKEN

door Ruud Groot

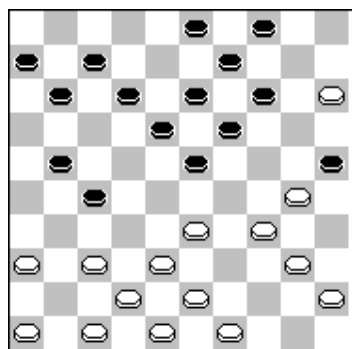

Diagram 1
Stand na 21. ... 02-07

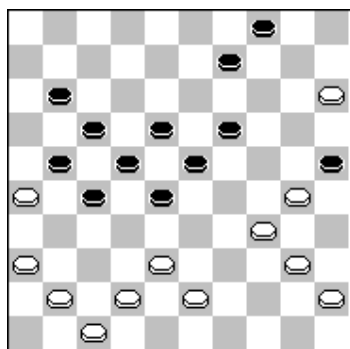

Diagram 2
Stand na 37. ... 16-21

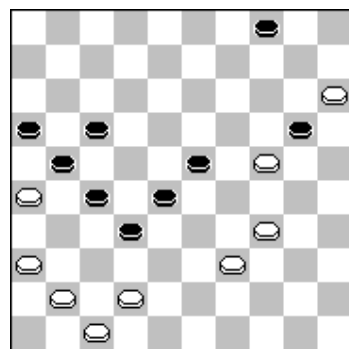

Diagram 3
Stand na 51. ... 14-20

Diagram 1,2,3: P. Teer - J. de Ruiter 1-1 / Onderlinge 2009/2010

01. 34-29 17-22 02. 40-34 11-17 03. 45-40 06-11 04. 50-45 01-06 05. 31-26 16-21
06. 32-28 19-23 07. 28x19 14x23 08. 35-30 10-14 09. 30-24 05-10 10. 37-31 het
alternatief is natuurlijk 11. 33-28 22x33 12. 39x19 14x23 13. 38-32, maar dit schijnt beter voor zwart
te zijn. 10. ... 20-25 11. 24-20 15x24 12. 29x20 14-19 13. 20-15 10-14
zonder vrees voor 13. 33-28 22x33 14. 39x28 24x33 15. 38x16 vanwege (14-20) etc. Een tegen-
stander raakte ooit, nadat hij schijf 33 al had aangeraakt, in paniek en speelde 13. 33-29? en wit
verliest een schijf door 13. ... 22-28! Tegen de dreiging (28-33 en 14-20) helpt 38-32x32 niet
vanwege (17-22) etc; en na 38-33 volgt (14-20) en na het slaan is (28-33) niet meer te voorkomen.
14. 40-35 22-27 een alternatief is de opbouw 14. ... 11-16 15. 44-40 07-11 16. 41-37 02-07
17. 33-29 19-24 18. 29x20 14-19 19. 35-30 25x14 20. 40-35 22-27 21. 31x22 17x28 22. 26x17 12x21,
een variant die vooral in de jaren negentig van de vorige eeuw op het bord kwam. De partijvariant is
juist weer in de afgelopen 10 jaar favoriet. In de WK-match 2009 tussen A. Georgiev en
A. Schwarzmann kwam de variant 14. 41-37 22-27 etc. veelvuldig op het bord.
15. 31x22 17x28 16. 33x22 18x27 17. 26x17 12x21 18. 41-37 08-12 19. 44-40 12-18
20. 35-30 07-12 21. 39-33 02-07 22. 33-29 - zie diagram 1. dit plan komt niet voor
in TurboDatabase. Zoals uit de partij zal blijken heeft zwart gewoon prettig spel en kan het op
verschillende manieren de aanval uitbouwen 22. ... 11-16 23. 38-33 06-11 24. 42-38 03-08
25. 38-32 27x38 26. 33x42 21-27 27. 43-38 18-22 28. 29x18 12x23 29. 38-33 08-12
30. 49-43 23-28 31. 33-29 19-23 32. 29x18 12x23 33. 43-38 13-18 34. 37-31 14-19
35. 31-26 11-17 36. 46-41 07-11 37. 48-43 16-21 zie diagram 2 Wit mag niet op
37 spelen vanwege (28-33 en 27-32). Na 38. 40-35 11-16 is 39. 34-29 verboden wegens 25x34 40.
29x40 04-10 41. 15x24 23-29 42. 24x33 28x46 Z+. 38. 43-39 28-32? Zwart
kan de stand na 38. ... 28-33 39. 38x29 19-24 40. 30x28 22x35 41. 29-24 18-23 niet goed taxeren en
speelt een mindere zet. Na de afwikkeling zijn echter alle kansen aan zwart, bijv. : 42. 41-37 11-16 43.
37-31 25-30 44. 31x11 30x39 45. 26x17 16x07 en zwart is tijdig op veld 50. 39. 38-33 23-28
bij het uitrekenen heeft zwart overzien dat (32-38) niet gaat wegens 41-37 etc! 40. 40-35 19-23
41. 33-29 09-14
42. 39-33 28x39 43. 34x43 25x34 44. 29x40 22-28 45. 40-34 18-22 46. 43-39 23-29
47. 34x23 28x19 48. 45-40 19-23 na (19-24) heeft zwart nog steeds groot voordeel
49. 40-34 22-28 50. 35-30 11-16 51. 30-24 14-20 - zie diagram 3 Noodzakelijk is 52. 39-33!
met remise. De partijvoortzetting is niet goed. 52. 15-10? 20x40 53. 10-05 40-45?
Overziet, in hevige tijdnood, de winst via 53. ... 40-44! 54. 39x50 04-09!! en daar verandert zelfs de
opmars 42-37-31 niets aan 54. 39-33 28x39 55. 05x50 04-09 56. 50x06 09-13
57. 26x17 16-21 58. 17x26 45-50 59. 42-37 32-38 60. 37-31 50-45 61. 31x22 38-43
62. 22-17 45-01 63. 06-11 43-49 64. 11-16 01-06 remise.

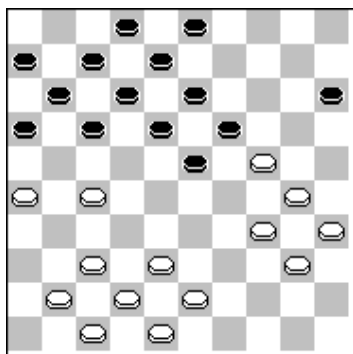

Diagram 4

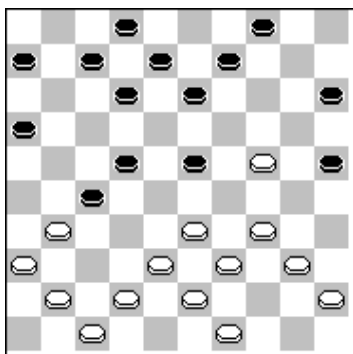

Diagram 5

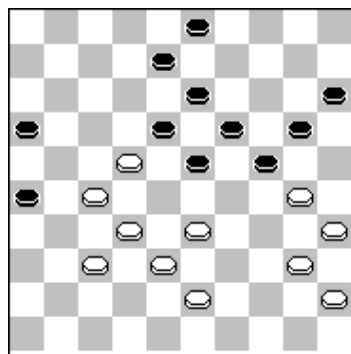

Diagram 6

Diagram 4: B. Bouma – J. Deubel 0-2 / Onderlinge 2009/10

Johan leek een dam te forceren: **1. ... 23-28!** Dreigt (28-32 en (17-21) **2. 38-32 19-23** dreigt (17-21x31x46) **3. 41-36** en hij overzag de dam via 3. ... 16-21 4. 27x16 23-29! 5. 24x22 18x49. Nu volgt op 6. 37/36-31 17-21, zodat 6. 26-21 17x26 7. 36-31 met damvangst maar schijfverlies de beste optie is.

Diagram 5: J. de Ruiter – R. Holkamp 2-0 / Onderlinge 2009/10

Met **25. 41-37** lokt wit **16-21?** uit. Immers, er dreigt (21-26) en op 26. 31-26 volgt 18-23! Maar wit heeft een onaangename verrassing in petto! **26. 34-30! 25x34 27. 40x18 12x23 28. 24-19!! 23x14 29. 31-26** en zonder de rugdekking van schijf 18 slaat wit er nu altijd twee.

Diagram 6: J. de Ruiter – D. Vermeulen 1-1 / Onderlinge 2009/10

De voortzetting 42. 30-25 lijkt aantrekkelijk, immers, de dam 42. 23-28 43. 25x12 28x48 verliest door 44. 12-07! Maar we weten dat Dik graag op zetjes speelt en na zetcontrole vond ik 42. 30-25? 23-29!! 43. 25x34 24-29!! 44. 34x12 08x48 en deze dam is wel winnend!

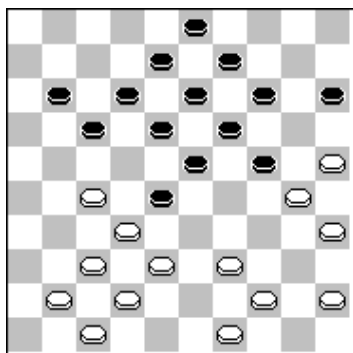

Diagram 7

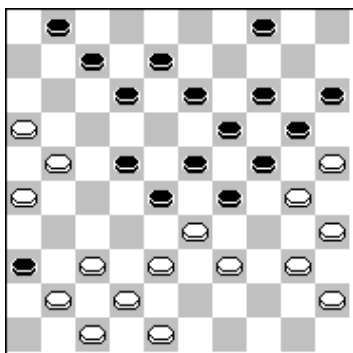

Diagram 8

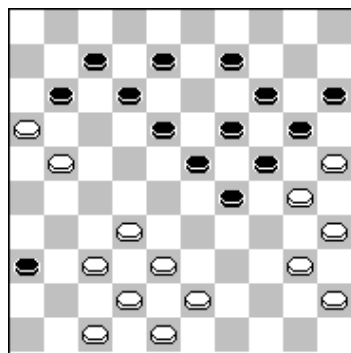

Diagram 9

Diagram 7: J. de Ruiter – R. Groot 2-0 / Open Kampioenschap D.C. Zaanstreek 2010

Het Open Kampioenschap levert, mede door de korte bedenktijd van 0.45 p.p.p.p., altijd leuke fragmenten op. Na **26. ... 14-20 27. 25x14 19x10 28. 30x19 13x24??** volgde natuurlijk **29. 27-22 18x27 30. 32x21 17x26 31. 35-30 24x35 32. 44-40 35x33 33. 38x16** en winst.

Diagram 8,9: D. Vermeulen – J. de Ruiter 1-1 / Open Kampioenschap D.C. Zaanstreek 2010

Ook in deze partij speelt de Coupe Phillippe een grote rol. Na 27 zetten lijkt wit in de verdrinking te staan. Na 28. 48-43 01-06 29. 40-34 29x40 30. 45x34 04-09 31. 34-29 23x34 32. 37-31 36x27 33. 21x23 19x28 34. 30x10 15x04 35. 25x03 13-19 36. 39x30 28x46 heeft zwart een gunstig eindspel, Dik speelde daarom **28. 39-34 28x39 29. 34x43 13-18** maar speelde daarna foutief **30. 37-32?** waarna zwart de dam 30. ... 23-28 31. 32x34 22-27 32. 21x32 24-29 33. 34x23 19x46! kan nemen. Jan koos echter, ten onrechte, voor een positioneel vervolg **30. ... 01-06 31. 41-37?** Beter is 32-27 **31. ... 04-09 32. 32-27 22x31 33. 37-32 06-11 34. 26x37 – zie diagram 9 - 34. ... 09-13?** Ondanks de zeer krappe bedenktijd, ongeveer 120 seconden geloof ik, speelt Dik op zetjes. Direct 34. .. 11-17 kon natuurlijk niet vanwege 35. 43-39 17x26 36. 38-33 29x27 37. 37-31 26x37 38. 42x11 wit + **34. ... 09-13** beter is (08-13) **35. 32-27 11-17?** (24-29) is beter **36. 43-39! 17x26** en nu de Coupe naar veld 7 **37. 16-11 07x16 38. 27-22 18x27 39. 40-34 29x40 40. 35x44 24x35 41. 44-40 35x33 42. 38x07** met schijf 8 op 9 kon zwart nog wel voor de winst gaan omdat de witspeler nog maar over een 20tal seconden

beschikte **42. ... 08-12 43. 07x09 14x03 44. 25x23 27-31** en na nog een paar zetten, waarin Dik de winst liet glippen, werd de vrede getekend.

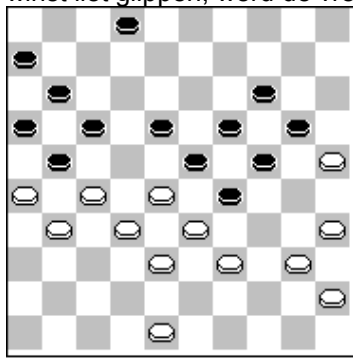

Diagram 10

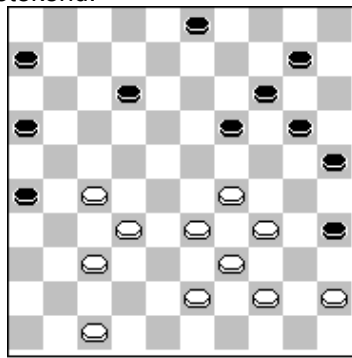

Diagram 11

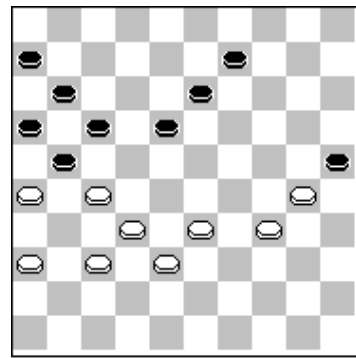

Diagram 12

Diagram 10: P.J. Groot – D. Vermeulen 1-1 / Open Kampioenschap D.C. Zaanstreek 2010

Uit de eerste ronde. Peter denkt aan winst, maar komt na **41. 35-30 24x44 42. 33x22 44x42 43. 28x10 17x37 44. 26x17 37x26 45. 25x14 11x31 46. 48x37 31x42** bedrogen (remise) uit.

Ook 41. 48-42 is het niet: 41. ... 24-30 42. 35x22 14-19 43. 33x15 19-24 44. 28x30 17x48 4 5. 26x17 48x42.

Met de voortzetting 41. 48-43 komt de winst echter al dicht in de buurt 18-22 42. 27x18 23x12 en nu een ijzersterk offer 43. 28-23!! 19x37 44. 31x42 en zwart heeft geen verweer tegen 35-30 etc.!

Na 41. 48-43 02-08 is het positioneel uit via: 42. 40-34 29x40 43. 45x34 08-13 44. 34-29 23x34 45. 39x30 18-23 46. 27-22 23-29 47. 43-39 13-18 48. 22x13 19x08 49. 30x10 17-22 50. 33x15 22x42 51. 26x17 11x22 en dit eindspel redt zwart niet meer.

Maar de beste voortzetting is 41. 39-34! Op 41. ... 02-08 volgt 42. 35-30 24x44 43. 33x02 44-50 44. 28x10 18-22 45. 25x14 50-44 46. 27x18 17-22 47. 26x28 44x26 en ook dit afspel is kansloos; dus 41. 39-34 02-07 en nu gewoon 42. 48-43 zonder angst voor de afwikkeling 24-30 43. 35x22 20-24 44. 28x10 17x48 45. 34x23 48-39 46. 26x17 11x22 47. 27x18 39-28 48. 10-05 28x26 want Peter gaat dit wel winnen.

Maar ja, gewoon te weinig tijd om alle slagwisselingen uit te rekenen!

Diagram 11: J. de Ruiter – S. Betten 2-0 / Open Kampioenschap D.C. Zaanstreek 2010

In deze partij nam de witspeler na zo'n 28 zetten het centrum in handen en kon zwart alleen nog maar via de randen spelen. Het zwarte verweer werd daarnaast aanzienlijk beperkt door combinaties ingeleid via 37-31. **36. 32-28 12-17 37. 37-32 06-11 38. 47-42 03-08 39. 42-37 17-21** zwart beschikt domweg niet over een constructief plan **40. 28-22 10-15 41. 33-28 19-24 42. 39-33 14-19 43. 43-39 08-12** nu gaat het wel heel erg snel **44. 22-18! 12x23 45. 29x18** en na nog een paar zetten 2-0. Meer tegenstand bood 43. ... 24-30 44. 29-23 08-13 45. 23x14 20x09 46. 33-29 15-20 47. 29-23 09-14 48. 23-18 13-19 49. 34-29 19-24 maar nu beschikt wit over de doorbraak 50. 18-12 24x33 51. 37-31 26x37 52. 32x41 21x23 53. 39x10 met winst.

Diagram 12: K. Scheltus – J. de Ruiter 0-2 / Open Kampioenschap D.C. Zaanstreek 2010

De koplopers na de 4^e ronde tegen elkaar! Klaas had lange tijd het beste van het spel, in de diagramstand kan zwart echter winst afdwingen via 45. ... 18-23! Op 46. 33-28 gewoon 23-29; op 47. 30-24 natuurlijk 23-28; op 47. 37-31 23-28 47. 33x22 17x37 48. 26x17 37x26 49. 17-12 11-17 50. 12x21 26x17 schijfwinst en goede kansen zwart; op 45. 36-31 13-19! en de dreiging (23-28) speelt na 46. 33-29 en 46. 34-29 25x34! een beslissende rol en 47. 33-28 is verhinderd door het standaardzetje 47. ... 17-22 48. 27x29 09-13 49. 26x17 11x35.

Er volgde echter **45. ... 09-14?? 46. 33-29!** en alle kansen zijn aan wit! **46. ... 13-19** hopen op 29-24 (14-20!) **47. 27-22?!** Na 36/37-31 of 38-33 gaat de winst haast vanzelf omdat zwart gewoon vastloopt. **47. ... 18x27 48. 29-24! 19-23** In hevige tijdnood gebeuren nu vreemde dingen **49. 24-20?** Na 24-19 gaat wit door overmacht winnen **49. ... 23-29?** Noodzakelijk was (14-19) 20-15 en (23-28, 27-31) **50. 20x09??** Anders slaan wint gewoon **50. ... 29x40 51. 09-04** dan liever 30-24 **25x34 52. 04x31 40-45 53. 32-28?** Probeert damhalen te voorkomen **34-40??** Overziet de winst via 53. ... 17-22!! 54. 31x40 45x34 55. 26x17 11x31 56. 36x27 06-11 **54. 38-32 40-44 55. 28-23 45-50 56. 32-28 50-45** zwart mag niet damhalen. Het beste was (21-27) en (17-21) met uiteindelijk een ingewikkeld afspel van 2 witte en 3 zwarte dammen **57. 31-18?** Direct remise via 57. 28-22!! 17x19 58. 26x17 11x22 59. 31x49 **57. ... 17-22!! 58. 18x31 45x01 59. 26x17 11x33** en na nog een paar zetten gaf Klaas zich gewonnen.

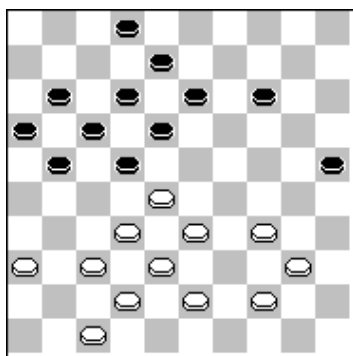

Diagram 13

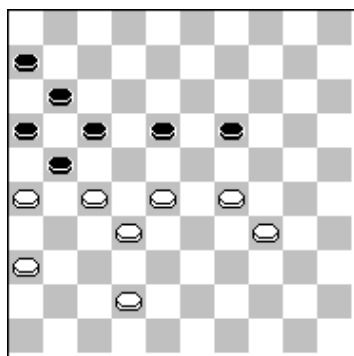

Diagram 14

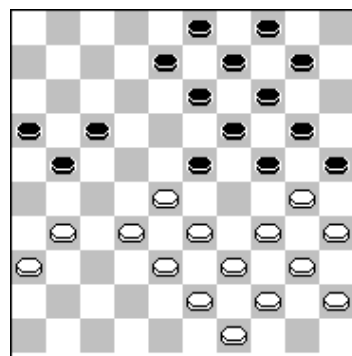

Diagram 15

Diagram 13: J. de Ruiter – B. v.d. Veen 2-0 / Open Kampioenschap D.C. Zaanstreek 2010

Na 33. 34-29 besloot Boudewijn zijn l.v. vleugel 'te versterken' met 33. ... 13-19 en werd vervolgens gruwelijk weggespeeld: 34. 43-39 08-13 35. 47-41 02-07 36. 40-35 21-26 37. 32-27 22x31 38. 36x27 17-21 39. 37-32 en zag van verdere tegenstand af.

Noodzakelijk, en speelbaar, was 33. ... 14-19 waarna of wit of zwart een ruil neemt. Zelfs 33. ... 22-27 34. 44-39 18-22 schijnt, door het ontbreken van een witte schijf op 48 (die Boudewijn onder dreiging van een combinatie van zijn plaats had weggelokt) speelbaar te zijn. Niet bepaalt een opstelling waar je direct naar kijkt.

Diagram 14: P. v.d. Lem – S. Betten 2-0 / Onderlinge 2009/2010

Paul heeft al vroeg in het middenspel een schijf buit gemaakt en staat nu totaal gewonnen, na 40. 36-31 ziet het er voor zwart wel heel vervalend uit allemaal.

Na 40. 42-37 wint zwart door (17-22); op 42. 34-30 moet zwart wel 40. ... 18-22 41. 27x18 21-27 42. 32x12 16-21 43. 26x17 11x35 maar door de ongelukkige positie van schijf 19 kan wit dit eindspel in een winnende 4 om 2 omzetten. .

Paul speelde echter 40. 42-38? waarna Schelte goed begon met 40. ... 18-22 41. 27x18 21-27 42. 32x12 maar nu direct 42. ... 16-21?? speelde en Paul de partij toch nog won.

De inlas 41. ... 19-23! 42. 28x19 en dan pas 16-21 geeft remise.....

Diagram 15: R. van Drunen – G. v.d. Berg / Kampioenschap van Schiedam

Guido schrijft op het forum van de FMJD het volgende:

1. 35-30 20-25 2.40-35 15-20 3.45-40 20-24 4.50-45 10-15 5.32-28 5-10 6.37-32 15-20 7.42-37 18-23 8.47-42 12-18 9.31-26 8-12 10.37-31 2-8 11.41-37 17-21 12.26x17 12x21 13.31-27 7-12 14.36-31 21-26 15.46-41 11-17 16.41-36 17-21 17.27-22 18x27 18.31x22 12-18 19.37-31 26x37 20.42x31 18x27 21.31x22 6-11 22.48-42 1-6 23.42-37 11-17 24.22x11 6x17 25.37-31 – zie diagram 15.

Op het voorgaande valt het nodige aan te merken. Bijvoorbeeld dat wit wel een heel erge kamikaze-opening speelt, of dat zwart met 14...10-15 en 4-10 direct had kunnen winnen. Wit heeft zojuist het sterke 37-31! gespeeld. Nu zag ik dat wit na zowel 8-12 als 13-18 de zet 32-27! kan spelen, waarna zwart met 21 moet slaan (dan staat hij overigens nog steeds gewonnen). De doorbraak (08-12) 32-27 (23x32) 33-28 (32x23) 34-29 (24x42) 39-33 (21x32) 43-38 (32x43) 49x47 (25x34) 40x07 is heel fraai en ik was best tevreden dat ik dit achter het bord wist te vinden. De variant die ik speelde zag er ook goed uit:

25. ...21-26 26.31-27 17-21 27.27-22 10-15 (het mooie offer 26-31 wint!) 28.36-31 26x37 29.32x41 23x32 30.38x27 21x32 31.33-29 24x33 32.39x37 20-24 33.22-17 8-12 34.17x8 3x12 en zwart won na nog 15 zetten.

Dan nu de clou. In het diagram kan zwart winnen door een directe combinatie! Ik vond dit toch wel prachtig, maar helaas zag ik het pas thuis. Is dit een bekende combinatie in de KVO?

Oplossing: . 25. ... 23-29 26. 34x23 25x34 27. 40x29 13-18 28. 23x12 19-23 29. 28x30 20-24 30. 29x20 14x34 31. 39x30 21-26 32. 12x21 26x50!! Mooi!!!

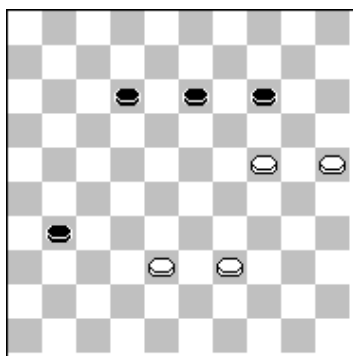

Diagram 16

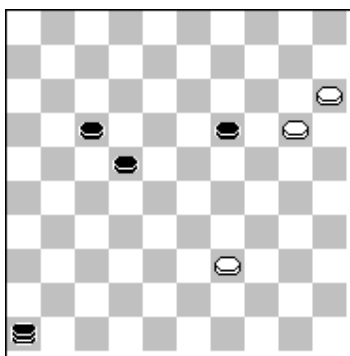

Diagram 17

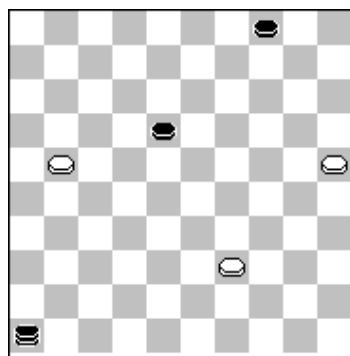

Diagram 18

Diagram 16,17,18: B. Graas – J. de Ruiter 0-2 / Onderlinge 2009/2010

Winst voor zwart lijkt eenvoudig, maar met 53. 38-32 31-36 54. 32-28 36-41 55. 28-23 voorkomt Barbara 55. ... 41-47 door 25-20 (14x25) 23-19 (47x15) 19x17 en schijf 39 staat ideaal.....

Daarom kijken we naar 55. ... 12-17 56. 23-18? 13x22 57. 24-20 14-19 58. 20-15 41-46 *en nu niet 15-10? wegens (46-41!) dus* 59. 25-20 **zie diagram 17** waarna een subtiel tempospelletje volgt via 59. ... 19-24 60. 20x29 22-27 61. 39-33 17-22 62. 29-24 27-31 63. 24-20 *van belang is dat zwart na* 63. 33-28 46x30 64. 15-10 *een vangstelling heeft met* 30-19 65. 10-04 22-27 66. 04-15 19-10 67. 15x04 31-36 68. 04x31 36x27 63. ... 46-19! 64. 33-29 19-05! 65. 29-24 22-27 66. 20-14 05x35 67. 15-10 35-19 en gewonnen.

Leuk spul allemaal, Barbara speelt echter vanuit **diagram 16** 53. 38-32 31-36 54. 32-28 36-41 55. 28-23 12-17 56. 24-20! 14-19 57. 23x14 41-46 58. 20-15 46x05 59. 25-20 en winst is een utopie.....

Partij: 52. 29-24 07-12 53. 24-20 12-18 54. 20x09 13x04 55. 38-32 31-36 56. 32-27 36-41 57. 27-21 41-46! – zie diagram 18. De 3 om 3 die nu op het bord staat bevat winst voor zwart in alle varianten: **58. 21-16 46-28 59. 39-34 18-23 60. 25-20 34-30? (23-29!!) 28-22 61. 34-30 23-29 62. 30-25 22-28 63. 20-15 29-34 64. 25-20 34-40** winst voor zwart

We kijken even naar 61. 20-14 22-28!! 62. 34-30 04-10!! 63. 14x05 28-46 64. 05x28 46x35 65. 16-11 35-40 66. 11-06 40-01 uit; en 61. 20-15 22-06 62. 34-30 23-29 63. 30-25 06-28 64. 25-20 29-34.

en zien hoe zwart wint vanuit **diagram 18** na 58. 39-33:

58. ... 18-22 (of (46-23) 59. 21-16 46-23 60. 16-11 23-45 (veldkeuze, maar niet naar 1) 61. 11-06 45-01 62. 25-20 04-10!! en niet naar 9, want dan maakt wit nog remise met 33-29, 06-01 en na (22-28) volgt 20-14 en 01-06!

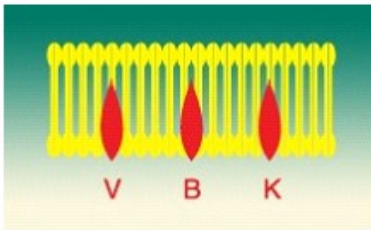

Welkom bij VBK Krommenie!

Wij zijn een gerenommeerd allround installatiebedrijf met enthousiaste medewerkers, die allen een vakopleiding hebben genoten.

Al ruim een halve eeuw is VBK een begrip in Krommenie en omstreken.

Zowel particulieren, als aannemers, bedrijven en instellingen maken gebruik van onze diensten.

Neem een kijkje op onze site en ontdek wat VBK allemaal voor u kan betekenen!

- Centrale en lokale verwarming
- Onderhoud gasapparaten en mechanische ventilatie
- Sanitair en badkamers
- Gas en water
- Lood-, zink- en rioolwerk
- Airconditioning
- Materialen voor de doe-het-zelver

V.B.K.
Zuiderhoofdstraat 135
1561 AK Krommenie
T: 075-628 85 01



Gewoon Boon

Er zijn van die winkels waarvan je hoopt dat ze nooit zullen verdwijnen. Gewoon, omdat ze service en kwaliteit bieden, en ze je hartelijk te woord staan. Boon bijvoorbeeld. Onze speciaalzaak is wijd en zijd bekend in de Zaanstreek. Al bijna veertig jaar lang. Zo gewoon is dat eigenlijk niet.

Bijzonder Boon

Wat maakt Boon zo bijzonder? Waarschijnlijk is het toch de rust en de specialistische vakkennis. Bij ons geen gejaagd en gejaag. Er is voor iedereen tijd, of u nu om een batterijtje komt of voor een DVD-speler.

Design & Eenvoud

Al onze merken hebben een eigen, karakteristieke stijl. Je zou het baanbrekend kunnen noemen. Maar het is vooral eenvoudig. Geen onnodige imponerende verfraaiingen, geen toeters en bellen. Dat leidt maar af en maakt de bediening nodeloos ingewikkeld. Klare, doordachte lijnen, daar houden wij van. Altijd met puntgaaf beeld en geluid. Dat spreekt!

Adres

Heiligeweg 183
1561 DJ KROMMENIE
075-6284103
e-mail: info@boonkrommenie.nl

De damkalender

Landelijke competitie **vetgedrukt**

Jeugdactiviteiten *cursief*

(B)=bekerwedstrijd

Versie 5-7-2010

jul-10

Ma 5	Zomerwedstrijden	Zaandam
Ma 12	Zomerwedstrijden	Zaandam
Ma 19	Zomerwedstrijden	Zaandam
Ma 26	Zomerwedstrijden	Zaandam

aug-10

Ma 2	Zomerwedstrijden	Zaandam
Ma 9	Zomerwedstrijden	Zaandam
Ma 16	Zomerwedstrijden	Zaandam
Ma 23	ALV + Opening seizoen 2010/11	Zaandam
Ma 30	Onderlinge	Zaandam

sep-10

Ma 6	Onderlinge	Zaandam
Ma 13	Onderlinge	Zaandam
Za 18	Middelburg - Zaanstreek	Middelburg
	SNA-2 - Zaanstreek-2	Heerhugowaard
Ma 20	Onderlinge	Zaandam
Ma 27	Onderlinge	Zaandam

okt-10

Za 2	LDG - Zaanstreek	Leiden
	DVSB-2 - Zaanstreek-2	Soest
Ma 4	Onderlinge	Zaandam
Ma 11	Onderlinge	Zaandam
Za 16	Zaanstreek - Samen Sterk	Zaandam
	Zaanstreek-2 - Samen Sterk-2	Zaandam
Ma 18	Onderlinge	Zaandam
Ma 25	Onderlinge	Zaandam
Za 30	Kennemerland - Zaanstreek	Haarlem?

	Kennemerland-2 - Zaanstreek-2	Haarlem?
nov-10		
Ma 1	Onderlinge	Zaandam
Ma 8	Onderlinge	Zaandam
Za 13	Zaanstreek - DC 020-2	Zaandam
	Zaanstreek-2 - Scheveningen	Zaandam
Ma 15	Onderlinge	Zaandam
Ma 22	Onderlinge	Zaandam
Za 27	Harderwijk-2 - Zaanstreek	Harderwijk
	Den Haag-2 - Zaanstreek-2	Den Haag
Ma 29	Onderlinge	Zaandam
dec-10		
Ma 6	Onderlinge	Zaandam
Za 11	Zaanstreek - RDC Rijnsburg	Zaandam
	Zaanstreek-2 -IJmuiden-2	Zaandam
Ma 13	Onderlinge	Zaandam
Ma 20	Onderlinge	Zaandam
Ma 27	Sneldammen	Zaandam